

FACHADA AV A LA PLAYA - Esc 1/100

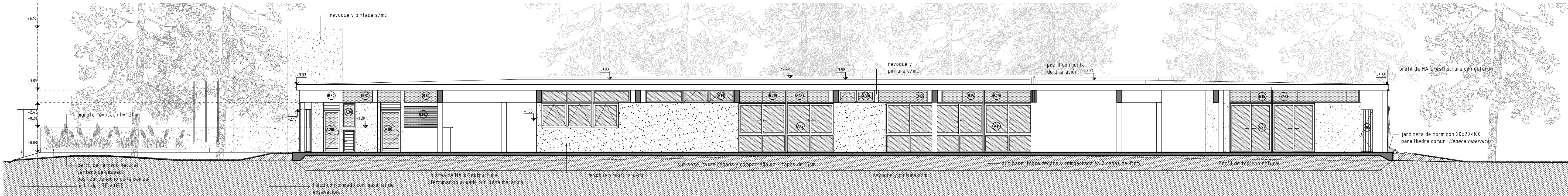

FACHADA SURESTE - Esc 1/100

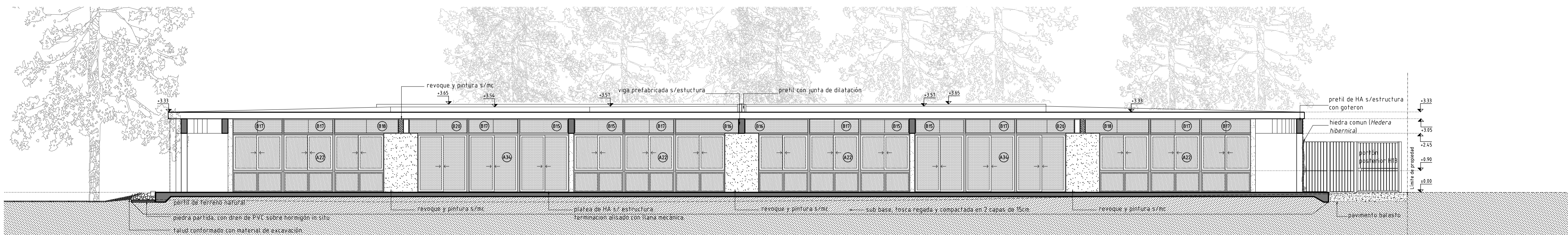

FACHADA NORESTE - Esc 1/100

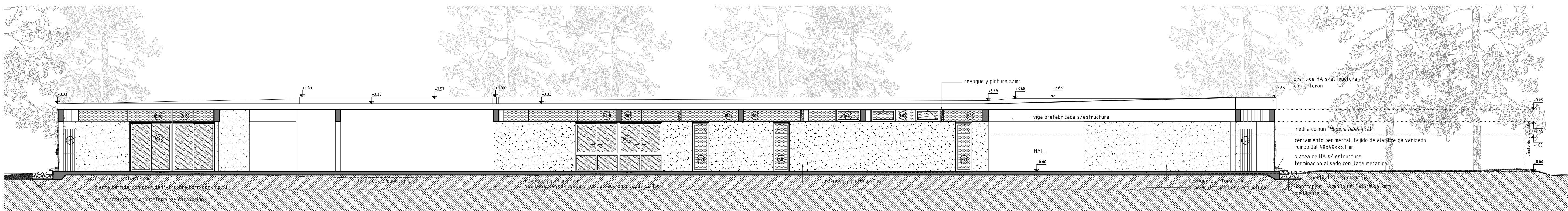

FACHADA NOROESTE - Esc 1/100

ANEP		AREA DE PROYECTOS	
DIRECCIÓN SECTORIAL DE INFRAESTRUCTURA		CONSEJO DIRECTIVO CENTRAL	
OBRA:	Liceo 2 Paso Carrasco	LOCALIDAD:	PASO CARRASCO
CALLE:	Avenida A la Playa s/n	DEPARTAMENTO:	CANELONES
FECHA:	ABRIL 2023	ESCALA:	1:100
PLANO DE:	ALBANILERÍA	LÁMINA Nro:	L015
ARQUITECTO:	JUAN GABRIEL CASTILLO	FIRMA:	
AYTE. de ARQUITECTO:	VICTORIA REYES/RODRIGO MUÑOZ	FIRMA:	
TECNICO:		FIRMA:	
DIBUJANTE:		FIRMA:	

A06